



RIO AZUL

PARANÁ

PODER LEGISLATIVO MUNICIPAL

Ata nº 03/2025 - Realizada em 30 de setembro de 2025

Audiência Pública Quadrimestral – Ref. Segundo Quadrimestre de 2025

Prestação de contas do Poder Executivo Municipal referente à avaliação e ao cumprimento de metas fiscais relativas ao 2º quadrimestre de 2025

Aos trinta dias do mês de setembro do ano de 2025, às 13h30min, no Plenário da Câmara Municipal de Rio Azul/Pr, situado na Rua Getúlio Vargas, 250, em conformidade com o disposto no art. 9º, § 4º, da Lei Federal nº 101/2000 - Lei de Responsabilidade Fiscal -, reuniram-se os membros da Comissão Permanente de Finanças, Orçamento e Contas, Vereadores Renato Antonio Semann (Renato PK), Aleixo Princival e Cesar Martins dos Santos, sob a presidência do primeiro, em Audiência Pública para a prestação de Contas - cumprimento das metas fiscais - do Poder Executivo Municipal referente ao segundo quadrimestre do ano de 2025, convocada por Edital de Chamamento Público com data de 22 de setembro de 2025, publicado no Diário Oficial dos Municípios do Paraná no dia 24-09-2025, Edição 3370, com código de verificação de autenticidade em <https://www.diariomunicipal.com.br/amp/>. Estavam também presentes o senhor Prefeito Municipal Leandro Jasinski e os Vereadores Sérgio Mazur, Aleixo Princival, Paulo Cezar Popovicz e Sílvio Paulo Girardi. Iniciando os trabalhos, verificando que todos estavam presentes, o Presidente da Comissão convidou a senhora Vilma Veronez, Contadora da Prefeitura Municipal, e o senhor Juarez Miguel da Silva, indicados pelo senhor Prefeito para a apresentação da prestação de contas do Executivo, o que fizeram com uso de tela de projeção, detalhando os seguintes dados informativos:

Tela 1



RREO – BALANÇO ORÇAMENTÁRIO RECEITA – CONSOLIDADO

ANEXO I LRF ART 52 INC I ALINEA "A" E "B" DO INCISO II E PARAGRAFO I

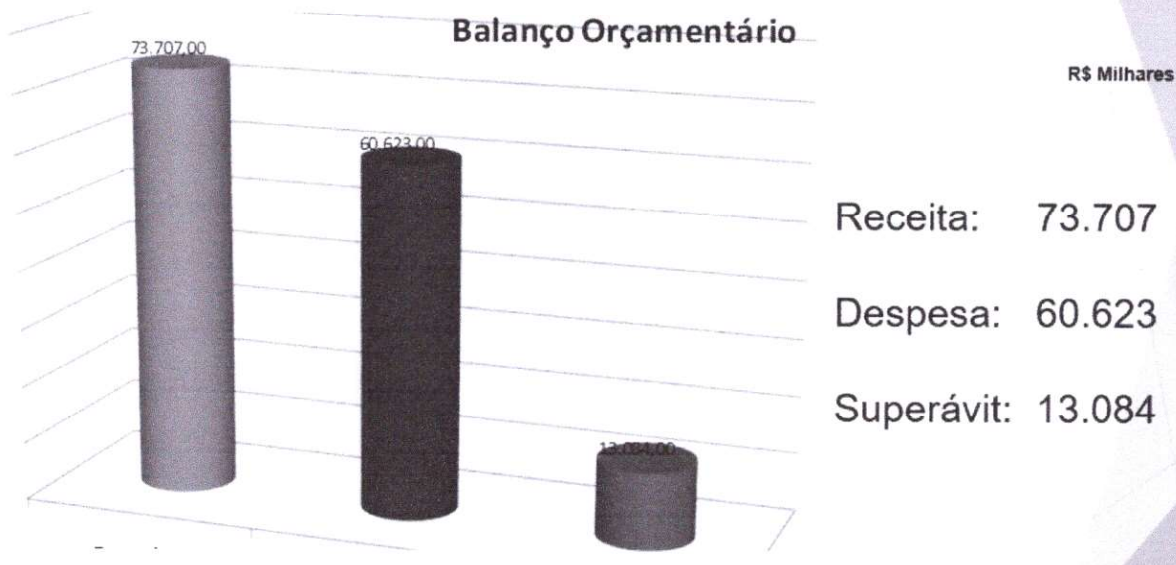



RIO AZUL

PARANÁ

PODER LEGISLATIVO MUNICIPAL

Tela 2



RREO – BALANÇO ORÇAMENTÁRIO – EXECUTIVO, LEGISLATIVO E RPPS (FUNDO DE PREVIDÊNCIA) CONSOLIDADO

ANEXO I LRF ART 52 INC I ALÍNEA 'A' E 'B' DO INCISO II E PARÁGRAFO I

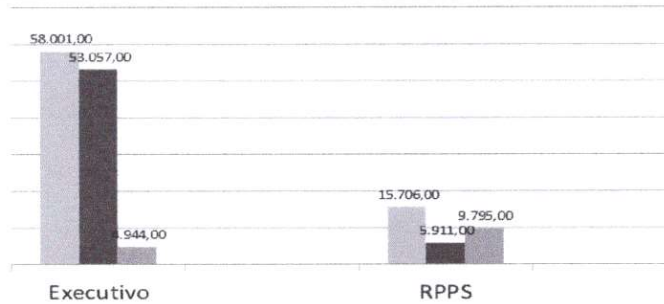

R\$ Milhares

Executivo	
Receita	58.001
Despesa Proc	53.057
Superavit	4.944
Desp Legislativo	1.655
Superavit	3.289

RPPS	
Receita	15.706
Despesa Proc	5.911
Superavit	9.795

Superavit Cons. 13.084

Tela 3



RREO – BALANÇO ORÇAMENTÁRIO RECEITA – CONSOLIDADO

ANEXO I LRF ART 52 INC I ALÍNEA 'A' E 'B' DO INCISO II E PARÁGRAFO I

RECEITA CONSOLIDADA 73.707

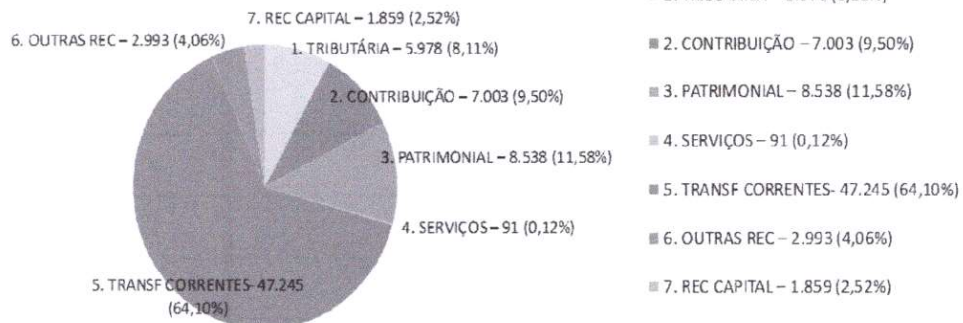

Tela 4



RREO – BALANÇO ORÇAMENTÁRIO RECEITA – CONSOLIDADO

ANEXO II LRF ART 52 INC II ALÍNEA 'C'

DESPESAS CONSOLIDADAS – 60.623

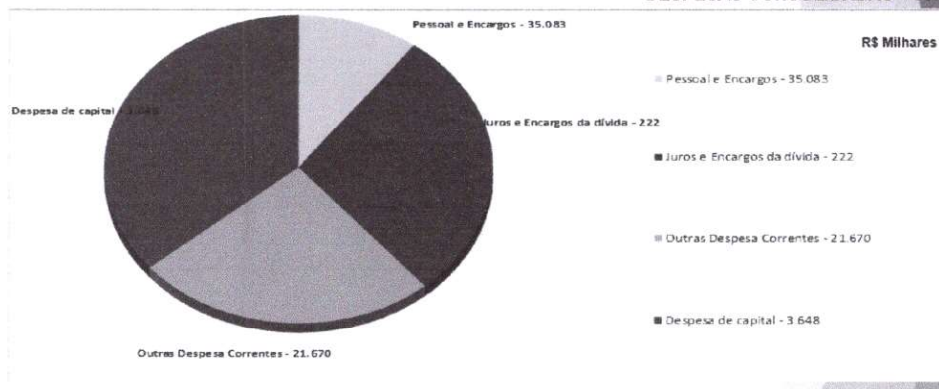



RIO AZUL

PARANÁ

PODER LEGISLATIVO MUNICIPAL

Tela 5



RREO – BALANÇO ORÇAMENTÁRIO

ANEXO I LRF ART 52 INC I ALÍNEA "A" E "B" DO INCISO II E PARÁGRAFO I

RECEITA TRIBUTÁRIA -IPTU -ISS -ITBI -IRRF -Taxas -Poder de Policia -Prestação Serviços -Contribuição de Melhoria	RECEITA DE SERVIÇOS -Serviços de Transporte -Outros Serv. (Sanepar)	TRANSF. CORRENTES -FPM -ITR -COMPENSAÇÃO FINAC -ICMS -IPVA -IPI -CIDE -FUNDEB -Transf SUS -Transf FNAS -Transf FNDE -Tranf.Convênios
RECEITA CONTRIBUIÇÕES -Contribuições Sociais -Contribuições COSIP	RECEITA ORÇAMENTÁRIA	
RECEITA PATRIMONIAL -Receitas Imobiliárias -Receita Val. Mobiliários	RECEITA DE CAPITAL -Operações de Crédito -Alienações -Transf. Capital	OUTRAS RECEITAS -Multas Adm/Contrat./Judiciais -Indeniz./Restituições

Tela 6



RREO – BALANÇO ORÇAMENTÁRIO – EXECUTIVO

ANEXO I LRF ART 52 INC I ALÍNEA "A" E "B" DO INCISO II E PARÁGRAFO I

	Prevista (2025)	Arrecadada	%	
RECEITA CORRENTES (I)	89.144.000,00	56.141.854,92	62,98	Imp/Taxas/C Melhoria Serv Iluminação Pública Rend. Aplic/aluguel Prestação de Serviços FPM/ICMS/FUNDEB Div. Ativa/Multas/Juros/ Inden. Venda Financiamentos Convênios: Obras e Equipam
Receita Tributária	8.299.300,00	5.977.871,99		
Receita de Contribuições	1.636.000,00	1.117.562,25		
Receita Patrimonial	785.000,00	1.548.189,27		
Receita de Serviços	100.000,00	91.074,85		
Transferências Correntes	77.620.000,00	47.245.005,22		
Outras Receitas Correntes	703.700,00	162.151,34		
RECEITAS DE CAPITAL (II)	856.000,00	1.859.322,76	217,21	
Alienação de Bens	26.000,00	-		
Operações de Crédito	200.000,00	202.340,82		
Transferências de Capital	630.000,00	1.656.981,94		
Outras Receitas de Capital	-	-		
TOTAL (I+II)	90.000.000,00	58.001.177,68	64,45	

Tela 7



RREO – BALANÇO ORÇAMENTÁRIO – EXECUTIVO

ANEXO I LRF ART 52 INC I ALÍNEA "A" E "B" DO INCISO II E PARÁGRAFO I

RECEITA EXECUTIVO 58.001

R\$ Milhares

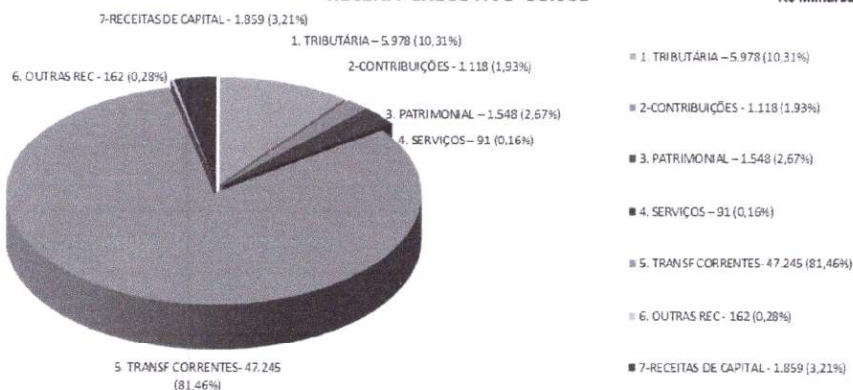



RIO AZUL

PARANÁ

PODER LEGISLATIVO MUNICIPAL

Tela 8



RREO – BALANÇO ORÇAMENTÁRIO – DESPESA POR CATEGORIA ECONÔMICA - EXECUTIVO

ANEXO I LRF ART 52 INC I ALÍNEA "A" E "B" DO INCISO II E PARÁGRAFO I

Despesa Executivo – 53.057

R\$ Milhares



Tela 9



RREO – BALANÇO ORÇAMENTÁRIO RECEITA – RPPS

ANEXO I LRF ART 52 INC I ALÍNEA "A" E "B" DO INCISO II E PARÁGRAFO I

Receitas RPPS 15.706

R\$ Milhares

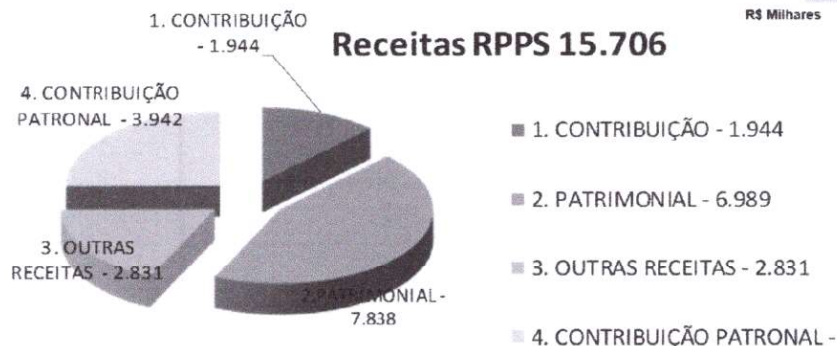

Tela 10



RREO – BALANÇO ORÇAMENTÁRIO DESPESA - RPPS

ANEXO I LRF ART 52 INC I ALÍNEA "A" E "B" DO INCISO II E PARÁGRAFO I

Total Despesa RPPS - 5.911

R\$ Milhares



Despesa Processada



RIO AZUL

PARANÁ

PODER LEGISLATIVO MUNICIPAL

Tela 11



RREO – BALANÇO ORÇAMENTÁRIO DESPESA - RPPS

ANEXO I LRF ART 52 INC I ALINEA "A" E "B" DO INCISO II E PARAGRAFO I

Total Despesa LEGISLATIVO - 1.655 R\$ Milhares

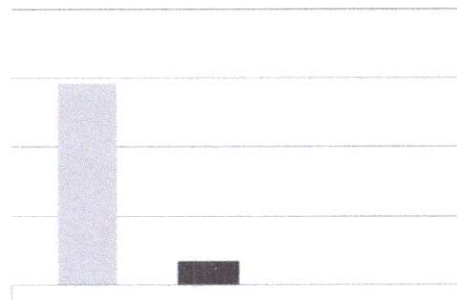

- Pessoal e Encargos- 1.461
- Juros e Encargos-0
- Outras Desp. Corr.- 185
- Investimentos- 8
- Inversões-0
- Amortização-0

Despesa Processada

Tela 12



RREO – RECEITA CORRENTE LÍQUIDA

ANEXO III LRF ART.53 INCISO I

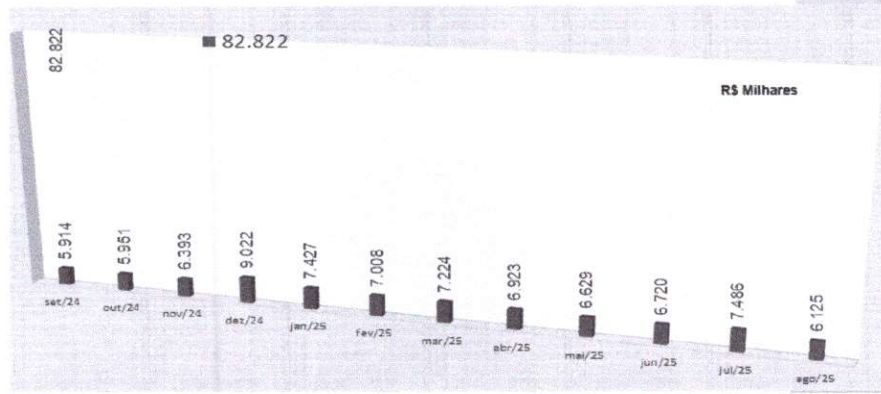

Tela 13



DESPESA COM PESSOAL – 2º QUADRIMESTRE

APURAÇÃO DO CUMPRIMENTO DO LIMITE LEGAL	VALOR	% RCL AJUSTADA
RECEITA CORRENTE LÍQUIDA	83.421.589,56	
(-) Transf. Obrigat. da União relativas às emendas individuais	- 600.000,00	
(-) Recursos destinados ao ppto ACS e agentes comb endemias	- 1.473.624,00	
RECEITA CORRENTE LÍQUIDA AJUSTADA	81.347.965,56	
DESPESA TOTAL COM PESSOAL	37.724.869,28	46,37
LIMITE MÁXIMO	43.927.901,40	54
LIMITE PRUDENCIAL (§ único, Art. 22 da LRF)	41.731.506,33	51,3
LIMITE DE ALERTA (inciso II do § 1º do Art. 59 da LRF)	39.535.111,26	48,6



RIO AZUL

PARANÁ

PODER LEGISLATIVO MUNICIPAL

Tela 14



Tela 15

RGF - OPERAÇÕES DE CRÉDITO
RREO ANEXO IV LRF ART. 55 INCISO I ALÍNEA "D"
E INCISO III ALÍNEA "C" - RGF ANEXO 9 (ART 53 INCISO I)

LIMITE DE OPERAÇÃO DE CRÉDITO - 2º QUADRIMESTRE

RECEITA CORRENTE LIQUIDA	82.821.589,56
Receita de Operação de Crédito Realizada	202.340,82
PERCENTUAL APLICADO	0,24 %
LIMITE OPER CREDITO DEFINIDO (16,00 %) Resolução Senado Federal nº 43/01, art. 7º, I	13.251.454,33

Tela 16

RGF - DÍVIDA CONSOLIDADA LÍQUIDA 2º Quadrimestre
ANEXO 2 LRF ART.55 INCISO I ALÍNEA "B"

RCL - 82.822

Dívida Consolidada: 3.939
(-)Disponibilidade Caixa 15.782
(=)Dívida Cons.Liq -11.843

R\$ Milhares

Aplicação	
Div. Consolidada.....	3.939.....4,76%
Div. Consolidada Líquida.....	- 11.843..... - 14,30%
Limite.....	99.386.....20,00%



Tela 17



RREO - RECEITAS E DESPESAS COM SAÚDE

Lei complementar 141/12 art 35 - anexo XII

Total das Receitas de Impostos e Transferências Constitucionais Consideradas para Limite	R\$ 45.749.858,75
Aplicação Mínima das Receitas (15%)	R\$ 6.862.478,81
DESPESAS COM A SAÚDE ATÉ 31/08/2025	
Despesas Próprias Consideradas para Limite	R\$ 8.945.550,26
Limite Mínimo P/ Despesas com Saúde	15,00%
Montante Aplicado em Saúde	19,55%

Tela 18



APLICAÇÃO EM EDUCAÇÃO – 2º QUADRIMESTRE

Total das Receitas de Impostos e Transferências Constitucionais Consideradas para Limite	R\$ 47.097.901,38
Aplicação Mínima das Receitas (25%)	R\$ 11.774.475,34
DESPESAS COM A EDUCAÇÃO ATÉ 31/05/2025	
Despesas Próprias Consideradas para Limite	R\$ 13.583.012,12
Limite Mínimo P/ Aplicação em Educação	25,00%
Montante Aplicado em Educação	28,84%



RIO AZUL

PARANÁ

PODER LEGISLATIVO MUNICIPAL

Tela 19



RREO – PARCERIAS PÚBLICO-PRIVADAS

ANEXO XIII LEI 11.079/2004 ART 22,25,28

NÃO EXISTE PARCERIA PÚBLICO-PRIVADAS NO MUNICÍPIO

Tela 20



RGF – GARANTIAS E CONTRAGARANTIAS

ANEXO 3 LRF, ART 55, INCISO I, ALÍNEA "C" E ART 40 , §1º

NÃO EXISTEM GARANTIAS E CONTRAGARANTIAS DE VALORES NO MUNICÍPIO

Tela 21



POSIÇÃO DO SALDO FINANCEIRO

31.12.2024		31.08.2025	
Livre	3.809.457,42	Livre	5.143.293,45
Vinculado	13.243.792,34	Vinculado	13.723.235,20
	17.053.249,76		18.866.528,65

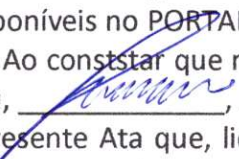
Na sequência, fez uso da palavra o Senhor Prefeito Municipal, que se dirigiu aos Senhores Vereadores, complementando as informações anteriormente apresentadas pelos servidores responsáveis pela exposição dos dados relativos à execução orçamentária e financeira do quadri-mestre, prestando esclarecimentos adicionais e destacando aspectos relevantes da gestão municipal. Ainda, foi informado que os dados informados se encontram disponíveis no PORTAL DA TRANSPARÊNCIA, em: <http://rioazul.pr.gov.br/portal-da-transparencia/>. Ao constatar que nada mais havia a tratar, deu-se por encerrados os trabalhos. Para constar, eu, , José Augusto Gueltes, Secretário Executivo da Câmara Municipal, lavrei a presente Ata que, lida e achada conforme, assinam os vereadores membros da Comissão Permanente de Finanças, Orçamento e Contas.

RENATO PK
Presidente

ALEIXO PRINCIVAL
Secretário

CESAR MARTINS DOS SANTOS
Membro

AUDIÊNCIA PÚBLICA

2º Quadrimestre - 2025

30/09/2025

NOME	INSTITUIÇÃO	ASSINATURA
Ruizano Selgak	Secretaria Municipal de Assistência Social	Ruizano Selgak
Kati ROSA PINAROMI	SMS SAUDE	Kati Roselli
Adriana Serafim	SMS	Adriana Serafim
Julia do B. B. B. B.	SMS - Regulação	ms
Ana Julia do Oliveira	SMS	Ana Julia
Cláudia Julia M. M. M.	Hospital	Cláudia
Adriana P. P. P. P.	S.M.E.	Adriana
Sergio M. M. M.	VEREADOR	Sergio
Jaqueline F. F. F. F.	SMS SAUDE	Jaqueline
Marcelo P. P. P. P.	Prefeitura	Marcelo P. P. P. P.
Flávia K. K. K. K.	Prefeitura	Flávia K. K. K. K.
Rozilda S. S. S. S.	Com. Interno	Rozilda
Márcio S. S. S. S.	Ass. Adm.	Márcio
Lucas P. P. P. P.	Secretaria de Finanças	Lucas P. P. P. P.
Marcia R. R. R. R.	Saude	Marcia R. R. R. R.
Ruizano A. A. A. A.	ESFOS	Ruizano A. A. A. A.
Monica P. P. P. P.	ESFOS	Monica P. P. P. P.
Josiane S. S. S. S.	Conselho Municipal	Josiane S. S. S. S.
Juliana R. R. R. R.	SMS	Juliana R. R. R. R.
Juliana R. R. R. R.	Prefeitura	Juliana R. R. R. R.