

2024

AVALIAÇÃO CONTÍNUA DA APRENDIZAGEM

CICLO III

ESCRITA

4º ano do Ensino Fundamental

CADERNO
EP0401

Nome do(a) estudante

Data de Nascimento
do(a) estudante

--	--	--	--	--	--	--	--

Caro(a) estudante,

Você está participando da Avaliação Contínua da Aprendizagem Ciclo III - 2024.

Sua participação é muito importante para sabermos como está a nossa educação.

- Este caderno é composto de questões de Escrita.
- Responda com calma, procurando não deixar nenhuma questão em branco.

Bom teste!

FORMULÁRIO DE CORREÇÃO DO(A) PROFESSOR(A) – 4EF
AValiação CONTÍNUA DA APRENDIZAGEM – CICLO III / 2024

Nome do(a) estudante: _____

Data de nascimento do(a) estudante: ____ / ____ / ____ Nome da turma: _____

INSTRUÇÕES

Prezado(a) Professor(a), para realizar a correção do teste, consulte o Guia de Correção desta etapa, disponibilizado na plataforma. Verifique as orientações para a avaliação de cada questão. Ao realizar as marcações neste formulário, preencha o círculo completamente e com nitidez, utilizando caneta esferográfica de tinta azul ou preta.

EXEMPLO DE PREENCHIMENTO

- resposta à questão Y = A →
- resposta à questão Z = C →

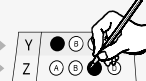

1966EP0401

Legenda para preenchimento das competências de I a IV

A NÍVEL I B NÍVEL II C NÍVEL III D NÍVEL IV E NÍVEL V

Questão 01 - Produção de narrativa a partir de introdução

Situação de correção	<input type="radio"/> A	<input type="radio"/> B	<input type="radio"/> C	<input type="radio"/> D	<input type="radio"/> E	<input type="radio"/>	<input type="radio"/>	<input type="radio"/>	<input type="radio"/>
Competência I - Registro formal	<input type="radio"/> A	<input type="radio"/> B	<input type="radio"/> C	<input type="radio"/> D	<input type="radio"/> E				
Competência II - Coerência temática	<input type="radio"/> A	<input type="radio"/> B	<input type="radio"/> C	<input type="radio"/> D	<input type="radio"/> E				
Competência III - Tipologia textual	<input type="radio"/> A	<input type="radio"/> B	<input type="radio"/> C	<input type="radio"/> D	<input type="radio"/> E				
Competência IV - Coesão	<input type="radio"/> A	<input type="radio"/> B	<input type="radio"/> C	<input type="radio"/> D	<input type="radio"/> E				

8477077796

PRODUÇÃO DE TEXTO**ORIENTAÇÕES**

- O texto deverá ser produzido no Cartão de Resposta, **NÃO DESTAQUE O CARTÃO DE RESPOSTA**.
- Se desejar fazer um rascunho, use a Folha de Rascunho indicada para essa finalidade.
- Seu texto deverá ter, no máximo, 30 (trinta) linhas escritas.
- O texto com até 4 (quatro) linhas escritas será considerado **INSUFICIENTE** e receberá nota zero.
- Apresente um título ao seu texto. – O texto deve ser escrito com **LETRA LEGÍVEL, SEM RASURAS**, utilizando-se **CANETA DE TINTA AZUL** ou **PRETA**, dentro do **ESPAÇO** delimitado para a escrita deste.
- O texto que não atender à proposta receberá nota zero.
- O texto que apresentar apenas cópia da proposta de Produção de Texto ou de textos do Caderno de Questões receberá nota zero.

01) (R00092087) **Observe a imagem e leia o texto abaixo.**



Disponível em: <https://meulink.fit/sDrThqCNuiurpXh>.
Acesso em: 1 out. 2024.

“Estávamos na sala de aula. Era a data mais aguardada do ano, o dia da Feira de Ciências. Os grupos começaram a se apresentar. Quando chegou a nossa vez, algo inesperado aconteceu...”

Escreva uma história, com base nessa imagem e nesse texto, imaginando que você é o narrador, ou seja, a pessoa que está contando essa aventura. Não se esqueça de contar as coisas que você viu e fez a partir do momento em que você e seu grupo começaram a apresentar o trabalho na Feira de Ciências.

CARTÃO DE RESPOSTA

01	
02	
03	
04	
05	
06	
07	
08	
09	
10	
11	
12	
13	
14	
15	
16	
17	
18	
19	
20	
21	
22	
23	
24	
25	
26	
27	
28	
29	
30	

FOLHA DE RASCUNHO

01	
02	
03	
04	
05	
06	
07	
08	
09	
10	
11	
12	
13	
14	
15	
16	
17	
18	
19	
20	
21	
22	
23	
24	
25	
26	
27	
28	
29	
30	